

ΕΡΓΟ:
ΕΚΠΟΝΗΣΗ ΕΙΔΙΚΩΝ ΠΕΡΙΒΑΛΛΟΝΤΙΚΩΝ
ΜΕΛΕΤΩΝ, ΣΥΝΤΑΞΗ ΠΡΟΕΔΡΙΚΩΝ ΔΙΑΤΑΓΜΑΤΩΝ
ΠΡΟΣΤΑΣΙΑΣ ΚΑΙ ΣΧΕΔΙΩΝ ΔΙΑΧΕΙΡΙΣΗΣ ΓΙΑ ΤΙΣ
ΠΕΡΙΟΧΕΣ ΤΟΥ ΔΙΚΤΥΟΥ NATURA 2000 (ΕΡΓΟ ΕΠΜ)

ΜΕΛΕΤΗ 8:
ΕΚΠΟΝΗΣΗ ΕΠΜ ΚΑΙ ΣΔ ΓΙΑ
ΤΙΣ ΠΕΡΙΟΧΕΣ NATURA 2000
ΤΗΣ ΠΕΡΙΦΕΡΕΙΑΣ ΝΟΤΙΟΥ ΑΙΓΑΙΟΥ

Τοπική Ημερίδα Διαβούλευσης

ΘΕΜΑ:

**Ειδικές Περιβαλλοντικές Μελέτες (ΕΠΜ)
Περιοχών NATURA 2000
ΠΕ Σύρου, Άνδρου, Τήνου,
Μυκόνου, Κέας-Κύθνου
& Μήλου**

**ΠΡΟΓΡΑΜΜΑ
ΗΜΕΡΙΔΑΣ:**

11:00 Καλωσόρισμα

Σκοπός της Ημερίδας, χρήσιμες επισημάνσεις και διαδικασίες

11:10 Χαιρετισμοί Πολιτικής Ηγεσίας ΥΠΕΝ και Περιφέρειας Νοτίου Αιγαίου

11:25 Οι ΕΠΜ και η διαδικασία της Διαβούλευσης *(Αποστολίδης Ηλίας)*

11:30 Αρχές και επιλογές καθορισμού των Ζωνών Προστασίας *(Δημαλέξης Τάσος)*

12:00 Οι Ζώνες Προστασίας *(Χαβάκης Μανώλης)*

12:10 Επιλογή των Χρήσεων Γης *(Γαλάνη Τζένη)*

12:20 Διαβούλευση - Τοποθετήσεις - Κριτική - Προτάσεις

**Η Ημερίδα θα γίνει
Διαδικτυακά την Πέμπτη 8
Δεκεμβρίου, από τις 11:00
έως τις 14:00**

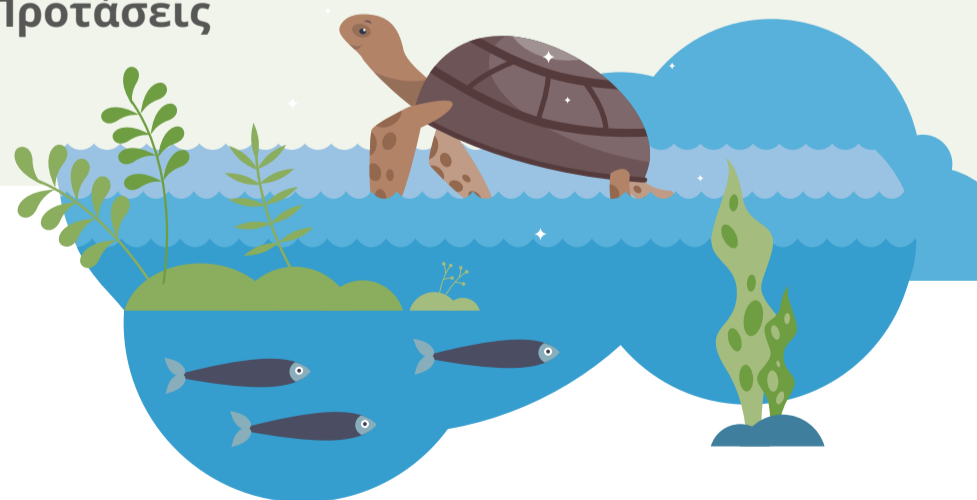

ΥΠΟΥΡΓΕΙΟ
ΠΕΡΙΒΑΛΛΟΝΤΟΣ
ΕΝΕΡΓΕΙΑΣ &
ΚΛΙΜΑΤΙΚΗΣ
ΑΛΛΑΓΗΣ



Υπουργείο Περιβάλλοντος και Ενέργειας
Γενική Δ/ση Περιβαλλοντικής Πολιτικής
Διεύθυνση Διαχείρισης Φυσικού Περιβάλλοντος και Βιοποικιλότητας
Τμήμα Προστατευόμενων Περιοχών

ΑΝΑΔΟΧΟΣ:



YLH - ΔΙΑΧΕΙΡΙΣΗ & ΠΡΟΣΤΑΣΙΑ ΠΕΡΙΒΑΛΛΟΝΤΟΣ
Μαυροματαίων 9, Τ.Κ. 10682, Αθήνα,
Τηλ/Fax: 210 3213695, 210 3216904
e-mail: info@forest.gr